

## INFORME DE RIESGOS ESTATALES

Fecha: 1/10/2024

Semana N° 40

Coordinación de Vigilancia Epidemiológica

### Monitoreo de Medios

#### Reporte de eventos:

Amenaza	Tema	Medio	Resumen	Liga	Prioridad	Verificación
Geológico	El huracán John dejó daños en el sur del estado de Morelos	Línea Caliente Noticias	El diputado federal del cuarto distrito electoral, correspondiente a los municipios del sur del estado de Morelos, reconoce que el paso del huracán "John" dejó daños en varias comunidades de los municipios de Amacuzac y Jojutla, por el desbordamiento del río Amacuzac, ya se mantiene en contacto con los presidentes municipales para apoyarlos en las gestiones que se tengan que hacer e incluso se analiza un camino alternativo para la población de Río Seco en el municipio de Jojutla.	<a href="https://x.com/linea_caliente/status/1840810322380087762?s=46&amp;t=22XtWi21Y4q6avBp2Y7PhA">https://x.com/linea_caliente/status/1840810322380087762?s=46&amp;t=22XtWi21Y4q6avBp2Y7PhA</a>	Bajo	Ratificado
Sanitario	Iniciarán jornada de Vacunación	Línea Caliente Noticias	La titular de la Secretaría de Salud en Morelos, María Soledad Millán Lizárraga, refirió que ya en breve se iniciará la jornada de vacunación contra influenza y COVID 19, por lo que ya ha llegado a Morelos un aproximado de 80 mil vacunas para influenza y 78 mil para COVID 19.	<a href="https://x.com/linea_caliente/status/1840783419619279127?s=46&amp;t=22XtWi21Y4q6avBp2Y7PhA">https://x.com/linea_caliente/status/1840783419619279127?s=46&amp;t=22XtWi21Y4q6avBp2Y7PhA</a>	Bajo	Ratificado
Sanitario	Dengue será un tema que priorizará la administración de Margarita González	Línea Caliente Noticias	La contención y prevención del dengue será un tema que priorizará la administración de Margarita González Saravia en este último trimestre del año, aseguró el virtual titular de la secretaria de Salud, Mario Ocampo Ocampo.	<a href="https://x.com/linea_caliente/status/1840861486832337068?s=46&amp;t=22XtWi21Y4q6avBp2Y7PhA">https://x.com/linea_caliente/status/1840861486832337068?s=46&amp;t=22XtWi21Y4q6avBp2Y7PhA</a>	Bajo	Ratificado
Geológico	Atiende ayuntamiento de Cuernavaca a socavón en la colonia Rancho Cortes	24 Morelos	El Ayuntamiento de Cuernavaca, por instrucciones del presidente municipal José Luis Urióstegui Salgado, trabaja en la reparación de un socavón en calle Pino, colonia Rancho Cortés, provocado por el desvío del cauce de un río subterráneo tras las recientes lluvias. Demetrio Chavira de la Torre, secretario de Desarrollo Urbano y Obras Públicas, informó que el agua ha fracturado un puente antiguo. Se espera que las reparaciones tarden aproximadamente un mes.	<a href="https://x.com/24_morelos/status/1840952402725200058?s=46&amp;t=22XtWi21Y4q6avBp2Y7PhA">https://x.com/24_morelos/status/1840952402725200058?s=46&amp;t=22XtWi21Y4q6avBp2Y7PhA</a>	Bajo	Ratificado
Hidrometeorológico	Alerta por posible ciclón al sur de Oaxaca y Guerrero	24 Morelos	Autoridades meteorológicas mantienen bajo vigilancia dos áreas de perturbación ubicadas al sur de Guerrero y Oaxaca, debido a la posible evolución de ambos fenómenos a ciclones tropicales. Se espera que, en las próximas 24 horas, una de estas áreas podría convertirse en depresión tropical sobre el Istmo de Tehuantepec. Mucha precaución para los estados de Chiapas, Oaxaca, Guerrero y Michoacán, donde se pronostican lluvias fuertes a torrenciales en los próximos 3 a 5 días. Las precipitaciones podrían generar inundaciones, deslaves y afectaciones en zonas bajas de estas entidades.	<a href="https://x.com/24_morelos/status/1840973206858891655?s=46&amp;t=22XtWi21Y4q6avBp2Y7PhA">https://x.com/24_morelos/status/1840973206858891655?s=46&amp;t=22XtWi21Y4q6avBp2Y7PhA</a>	Bajo	Ratificado
Sanitario	Continúa ayuntamiento de Xochitepec con campaña de Nebulización	24 Morelos	El Ayuntamiento de Xochitepec, a través de la Dirección de Salud, continúa con su campaña de nebulización para combatir al mosquito transmisor del dengue, zika y Chikungunya. En esta ocasión, se realizaron trabajos en la Colonia Las Flores para proteger la salud de los vecinos.	<a href="https://x.com/24_morelos/status/1840899242736410852?s=46&amp;t=22XtWi21Y4q6avBp2Y7PhA">https://x.com/24_morelos/status/1840899242736410852?s=46&amp;t=22XtWi21Y4q6avBp2Y7PhA</a>	Bajo	Ratificado

Fuente: Vigilancia Epidemiológica Basada en Eventos (VEBE) mediante el monitoreo de cualquier medio de comunicación locales y nacionales.

## INFORME DE RIESGOS ESTATALES

Fecha: 1/10/2024

Semana N° 40

Coordinación de Vigilancia Epidemiológica

### Pronóstico Meteorológicos y Temperaturas

Cielo medio nublado con temperaturas máximas oscilando de templadas a cálidas, temperaturas mínimas muy frescas, potencial de chubascos a lluvias fuertes (25 a 50 mm) acompañadas de tormenta eléctrica. Viento con dirección del norte oscilando de 10 a 15 km/h

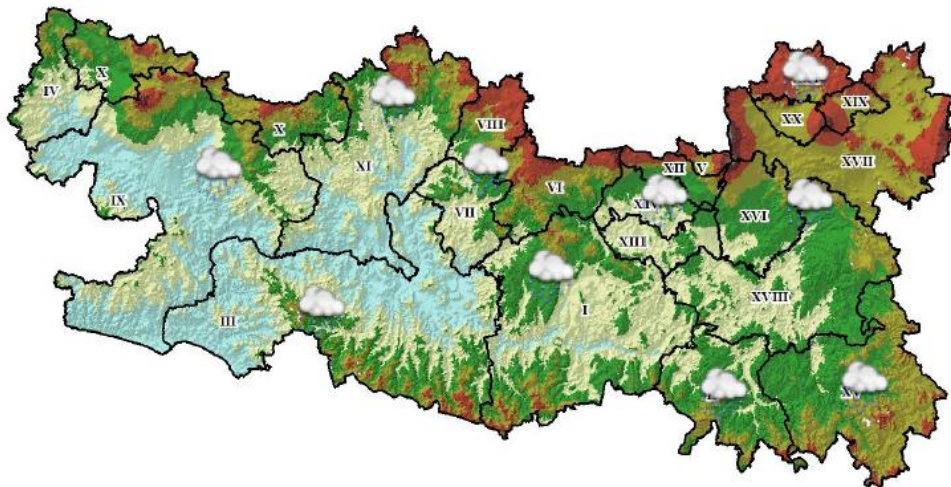

Fuente: Servicio Meteorológico Nacional de México, CONAGUA. <https://x.com/ConaguaOCB> y <https://proteccioncivil.morelos.gob.mx/>

### Actividad Geológica

#### Semáforo de Alerta Volcánica

**AMARILLO**

Fase 2

Actividad:

- Emisión de vapor de agua y gases

Últimas 24 horas

30 Exhalaciones

142 Minutos de tremor

#### Actividad del volcán POPOCATÉPETL

30 de septiembre de 2024, 10:00 horas



Imagen destacada de las últimas 24 horas

CON LA PARTICIPACIÓN DEL INSTITUTO DE GEOFÍSICA DE LA UNAM



**SEGURIDAD**  
GOBIERNO DEL ESTADO DE MORELOS



**CNPC**  
CENTRO NACIONAL DE PREVENCIÓN DE DESASTRES



**CENAPRED**  
CENTRO NACIONAL DE PREVENCIÓN DE DESASTRES

Facebook Twitter Instagram YouTube

### Pronóstico de caída de ceniza

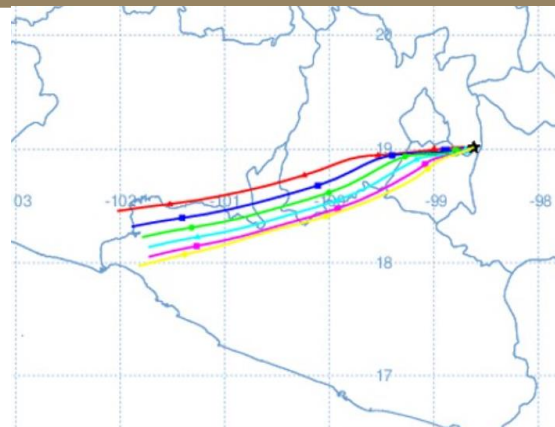

**Sin reporte de caída de ceniza**

Fuente: Servicio Sismológico Nacional, UNAM. / Centro nacional de Prevención de Desastres (CENAPRED)-SEGOB, SENEAM-SCT y NOAA.



<http://ssm.gob.mx>



Servicios de Salud Morelos



@MorelosSalud

## INFORME DE RIESGOS ESTATALES

Fecha: 1/10/2024

Semana N° 40

Coordinación de Vigilancia Epidemiológica

### Sismos

En las últimas 24 horas **No se registró sismo superior a 5.0 grados de magnitud** y que por su cercanía pudiese afectar al Estado de Morelos.

Fuente: Servicio Sismológico Nacional: <https://x.com/S+ismologicoMX>,

### Calidad del aire

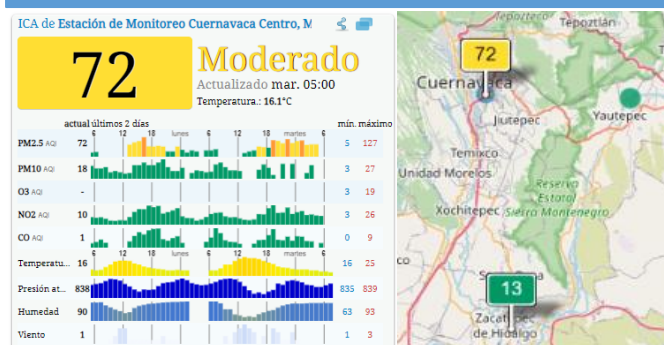

### Acerca de los niveles de calidad del aire

No se anticipan impactos a la salud cuando la calidad del aire se encuentra en este intervalo.

Las personas extraordinariamente sensitivas deben considerar limitación de los esfuerzos físicos excesivos y prolongados al aire libre

Los niños y adultos activos, y personas con enfermedades respiratorias tales como el asma, deben evitar los esfuerzos físicos excesivos y prolongados al aire libre.

Fuente: Sistema Nacional de Información de la Calidad del Aire <https://sinaica.inecc.gob.mx/index.php> y Contaminación del aire del mundo: Índice de calidad del aire en tiempo real <https://waqi.info/es/>

### Monitoreo Epidemiológico

**Red Negativa:** Hasta la elaboración de este reporte, no se cuenta con ninguna notificación inmediata de cualquier enfermedad sujeta a vigilancia epidemiológica en las 3 Jurisdicciones Sanitarias

Fuente: Vigilancia Epidemiológica Basada en Indicadores (VEBI) de información en salud, responsables estatales de programas y Jurisdicciones Sanitarias.

### Reporte de afectaciones

#### Afectaciones 27.09.2024:

**Generalidades del Evento:** Inundación Fluvial

**Municipios afectados:** Amacuzac y Puente de Ixtla

Localidades: 5, Casas afectadas: 68, Habitantes afectados: 145

Casas afectadas en Amacuzac: Balceadero: 18, Bungalos: 3, Huajintlan: 18 y Miahuatlan 10

Casas afectadas en Puente de Ixtla: El Estudiante 19

**Afectaciones en la infraestructura de Salud:**

Casa de Salud en Col El estudiante, ya se realizó saneamiento básico y sin eventualidades.

**Refugios Temporales:** Desactivado

- 1 en la Telesecundaria 18 de marzo: calle montes de oca s/n Col. El Estudiante en Puente de Ixtla

**Personal participante:** 25 integrantes en 5 Vehículos Oficiales

- 1 Responsable de Programa de Urgencias Epidemiológicas y Desastres

- 1 Brigada epidemiológica compuesta por 3 enfermeras, 1 polivalente y 1 vehículo Eco-799

- 2 brigadas de emergencias de la COPRISEM, integradas por 4 verificadores de la Coordinación de Protección Sanitaria en la Región II y 2 vehículos.

- 17 enfermeras vacunadoras del programa de PROVAC y 2 vehículos Eco- 711 y 779



<http://ssm.gob.mx>



Servicios de Salud Morelos



@MorelosSalud



SERVICIOS  
DE SALUD

## INFORME DE RIESGOS ESTATALES

Fecha: 1/10/2024

Semana N° 40

Coordinación de Vigilancia Epidemiológica

**Atención Médica:** Sin eventualidades

**Vigilancia Epidemiológica (Brigada):** Total de casas visitadas: 68 y se otorgaron 15 VSO y 1 Cloquinol.

**Promoción a la Salud:** Se continua con la difusión de la información en medios oficiales. Las brigadas Epidemiológicas y Sanitarias realizaron actividades de Promoción en su componente.

**Atención Prehospitalaria:** Se mantienen alertas y pendientes.

**Acciones de COPRISEM:** Habitantes beneficiados 403 y se visitaron 103 casas.

- Se evaluó 1 restaurante y 2 sistemas de abastecimiento de agua (Pozos y tanques elevados).
- Depósitos clorados 80
- Litros de Agua Clorada 46, 000
- Frascos de Plata Coloidal 206
- Hipoclorito de Calcio 115
- Típicos y Volantes 900
- Pláticas de fomento Sanitario 103

**Vacunación:** 82 dosis de 7 Biológicos

- Triple Viral (SRP): 1
- AntiHepatitis B (adulto): 25
- AntiHepatitis B (pediátrica)-TD: 30
- Exavalente: 1
- Antirrotavirus- Antineumocócica (10 o 13 serotipos): 5
- Antineumocócica (23 serotipos): 4
- Doble Viral (SR): 16

**Plan de Acción:**

- Se continúa con el alertamiento a los componentes de salud dentro del Comando de Seguridad de Salud (COSS) de la Jurisdicción Sanitaria No. II.
- Se continúa con la Vigilancia Epidemiológica y Sanitaria de los municipios afectados
- Realizar la notificación inmediata de pacientes asociados al evento y que presenten enfermedades sujetas a vigilancia Epidemiológica, enfatizando las EDAS (Cólera), IRAS (Influenza y Covid-19), síndromes febriles (enfermedades febriles exantemáticas, dengue y leptospirosis), conjuntivitis, dermatitis y micosis y dar seguimiento hasta su conclusión (7 días).
- De acuerdo a la Evaluación de Daños y Análisis de Necesidades en Salud (EDAN) en situación de Desastre, no se requiere abrir operativo en el Sistema de Información para Emergencias en Salud (SIESA), sin embargo se realizaron actividades Epidemiológicas, Sanitarias, de Promoción a la Salud y Vacunación de manera preventiva.

Hasta la elaboración de este informe, no se cuenta con otra notificación que requiera la participación de Salud, se continua pendiente del monitoreo.

**Fuente:** Notificación de Emergencias en Municipios, UEyD, Jurisdicciones Sanitarias

**Corte de información:** 7:30 am



<http://ssm.gob.mx>



Servicios de Salud Morelos



@MorelosSalud

Callejón Borda No. 3 Col. Centro C.P. 62000  
Teléfono 777 362 23 70 / 777 314 33 36 ext.